



**УПРАВЛЕНИЕ АРХИТЕКТУРЫ,
ГОРОДСКОГО СТРОИТЕЛЬСТВА
И ЗЕМЛЕПОЛЬЗОВАНИЯ АДМИНИСТРАЦИИ
МУНИЦИПАЛЬНОГО ОБРАЗОВАНИЯ
ГОРОДСКОГО ОКРУГА «СЫКТЫВКАР»**

**«СЫКТЫВКАР» КАР КЫТШЫН
МУНИЦИПАЛЬНОЙ ЮКОНЛОН
АДМИНИСТРАЦИЯСА АРХИТЕКТУРАОН, КАР
СТРОИТОМОН ДА МУОН ВОДИТЧОМОН
ВЕСЬКОДЛАНІН**

Редакция газеты
«Панорама столицы»

ул. Бабушкина, д. 22, г. Сыктывкар,
Республика Коми, 167000
тел./факс 24-27-62
E-mail: uaig@sykt.rkomi.ru

От _____ № _____

На № _____ от _____

В соответствии с требованиями ст. 39.42 Земельного кодекса РФ, прошу опубликовать на страницах газеты «Панорама столицы» за счет средств заявителя информацию следующего содержания:

Сообщение о возможном установлении публичного сервитута

Администрация муниципального образования городского округа «Сыктывкар» информирует, что в связи с обращением ПАО «Россети Северо-Запад» рассматривается ходатайство об установлении публичного сервитута муниципальная услуга от 14.08.2023 № 91-01/301667 (11 шт.) в целях использования земель и земельных участков для размещения и эксплуатации объектов электросетевого хозяйства:

1. «ВЛ-0,4 кВ ф. «Гараж» ТП №259 г. Сыктывкар». Земли, в отношении которых испрашивается публичный сервитут: 11:05:0105017;
2. «ВЛ-0,4 кВ ф. «ул. Зои Космодемьянской, д. 21» ТП №113 г. Сыктывкар». Земельные участки, в отношении которых испрашивается публичный сервитут: 11:05:0107018:944;
3. «ВЛ-0,4 кВ ф. 1 КТП №1238 г. Сыктывкар». Земли, в отношении которых испрашивается публичный сервитут: 11:05:0104002;
4. «ВЛ-0,4 кВ ф. 1 ТП №67 А г. Сыктывкар». Земельные участки, в отношении которых испрашивается публичный сервитут: 11:05:0106021:25, 11:05:0106021:7, 11:05:0106021:5, 11:05:0106021:6;
5. «ВЛ-0,4 кВ ф. 1 КТП №1249 г. Сыктывкар». Земли, в отношении которых испрашивается публичный сервитут: 11:05:0606001;
6. «ВЛ-0,4 кВ ф.1 КТП №1257 г. Сыктывкар». Земли, в отношении которых испрашивается публичный сервитут: 11:05:0105004;
7. «ВЛ-0,4 кВ ф. 1 КТП №5079 г. Сыктывкар». Земли, в отношении которого испрашивается публичный сервитут: 11:05:0201002;
8. «ВЛ-0,4 кВ ф. 1 КТП №1261 г. Сыктывкар». Земельные участки, в отношении которых испрашивается публичный сервитут: 11:05:0104001:3183, земли расположенные в кадастровом квартале 11:05:0105016;

9. «ВЛ-0,4 кВ ф. 1 КТП №1268 г. Сыктывкар». Земли, в отношении которых испрашивается публичный сервитут: 11:05:0105016;

10. «ВЛ-10 кВ ф. 1 КТП №1267 г. Сыктывкар». Земли, в отношении которых испрашивается публичный сервитут: 11:05:0105007;

11. «ВЛ-0,4 кВ ф. «Сысольское шоссе» ТП №320 г. Сыктывкар». Земельные участки, в отношении которых испрашивается публичный сервитут: 11:05:0105023:2873, 11:05:0105024:103, 11:05:0105024:1033, 11:05:0105024:1034, 11:05:0105024:1146, 11:05:0104024:124, 11:05:0105024:135, 11:05:0105024:1832, 11:05:0105024:1848, 11:05:0105024:2389, 11:05:0105024:2390, 11:05:0105024:2400, 11:05:0105024:2455, 11:05:0000000:38, 11:05:0105024:9, 11:05:0105024:50, 11:05:0105024:51, 11:05:0105024:57, 11:05:0105024:69, 11:05:0105024:71, 11:05:0105024:75, 11:05:0105024:789, 11:05:0105024:791, 11:05:0105024:792, 11:05:0105024:827, 11:05:0105024:835, 11:05:0105024:93, земли расположенные в кадастровом квартале 11:05:0105016 11:05:0105024, 11:05:0105016, 11:05:0107021.

Заинтересованные лица могут ознакомиться с поступившим ходатайством об установлении публичного сервитута, подать заявление об учете прав на земельные участки в течение 15 дней со дня опубликования данного сообщения по адресу: Республика Коми, г. Сыктывкар, ул. Бабушкина, 22, каб. 229 (тел. (8212) 20-01-45).

Время приема заинтересованных лиц - в рабочие дни с 08.45 до 17.00. Перерыв с 12.30 до 13.30.

Данное сообщение о поступившем ходатайстве об установлении публичного сервитута, а также описание местоположения границ планируемых публичных сервитутов размещено в газете «Панорама столицы» и на сайте МО ГО «Сыктывкар» - www.сыктывкар.рф.

Обоснование необходимости установления публичного сервитута:

1. Электронный документ, содержащий сведения о границах публичного сервитута, включающий графическое описание местоположения границ публичного сервитута и перечень координат характерных точек этих границ – 61 шт. (предоставлены на диске);
2. Доверенность № 41-23 от 28.02.2023;
3. Справка № 010-35/85 от 21.01.2022.

Приложение: - описание местоположения границ планируемых публичных сервитутов в системе координат МСК-11, зона 4

Начальник Управления архитектуры,
городского строительства и землепользования

Е.В. Мартынова

Публичный сервитут для размещения
объекта электросетевого хозяйства
«ВЛ-0,4 кВ ф. "Гараж" ТП №259 г.
Сыктывкар»

1. Система координат МСК-11, зона 4

Обознач. точек	Координаты, м	
	X	Y
1	2	3
Зона(1)	—	—
1	626256.69	4440846.84
2	626256.69	4440847.84
3	626255.69	4440847.84
4	626255.69	4440846.84
1	626256.69	4440846.84
Зона(2)	—	—
5	626243.40	4440833.86
6	626243.40	4440834.86
7	626242.40	4440834.86
8	626242.40	4440833.86
5	626243.40	4440833.86

№ по ТЗ 527

Схема расположения границ публичного сервитута объекта



Масштаб 1:500

Используемые условные знаки и обозначения:

- №1 - номер опоры
- граница публичного сервитута
- граница кадастрового деления
- граница населенного пункта
- граница земельного участка, имеющегося в ЕГРН
- граница ОКС, имеющаяся в ЕГРН
- граница охранной зоны, имеющейся в ЕГРН
- 11:00:000000:34:34 - кадастровый номер земельного участка, имеющегося в ЕГРН
- 11:00:0000000 - номер кадастрового квартала
- 1 • - обозначение характерных точек границ
- граница здания по съемке

Публичный сервитут для размещения
 объекта электросетевого хозяйства «ВЛ-
 0,4 кВ ф. "ул. Зои Космодемьянской, д.
 21" ТП №113 г. Сыктывкар»

1. Система координат МСК-11, зона 4

Обознач. точек	Координаты, м	
	X	Y
1	2	3
1	627053.46	4444488.45
2	627053.46	4444489.45
3	627052.46	4444489.45
4	627052.46	4444488.45
1	627053.46	4444488.45

№ по ТЗ 534

Схема расположения границ публичного сервитута объекта



Масштаб 1:1000

Используемые условные знаки и обозначения:

- №1 - номер опоры
- граница публичного сервитута
- граница кадастрового деления
- граница населенного пункта
- граница земельного участка, имеющегося в ЕГРН
- граница ОКС, имеющаяся в ЕГРН
- граница охранной зоны, имеющейся в ЕГРН
- 11:00:000000:34 - кадастровый номер земельного участка, имеющегося в ЕГРН
- 11:00:000000 - номер кадастрового квартала
- 1 • - обозначение характерных точек границ
- граница здания по съемке

Публичный сервитут для размещения объекта электросетевого хозяйства «ВЛ- 0,4 кВ ф. 1 КТП №1238 г. Сыктывкар»		
1. Система координат МСК-11, зона 4		
Обознач. точек	Координаты, м	
	X	Y
1	2	3
Зона1(1)	–	–
1	627239.63	4439867.48
2	627241.49	4439871.06
3	627240.61	4439871.52
4	627238.75	4439867.94
1	627239.63	4439867.48
Зона1(2)	–	–
5	627225.16	4439842.16
6	627225.16	4439843.16
7	627224.16	4439843.16
8	627224.16	4439842.16
5	627225.16	4439842.16
Зона1(3)	–	–
9	627208.77	4439813.77
10	627208.77	4439814.77
11	627207.77	4439814.77
12	627207.77	4439813.77
9	627208.77	4439813.77
Зона1(4)	–	–
13	627191.68	4439783.83
14	627191.68	4439784.83
15	627190.68	4439784.83
16	627190.68	4439783.83
13	627191.68	4439783.83
Зона1(5)	–	–
17	627173.09	4439751.27
18	627173.09	4439752.27
19	627172.09	4439752.27
20	627172.09	4439751.27
17	627173.09	4439751.27
Зона1(6)	–	–
21	627156.27	4439722.24
22	627158.27	4439725.59
23	627157.40	4439726.09
24	627155.41	4439722.75
21	627156.27	4439722.24
Зона1(7)	–	–
25	627153.59	4439717.75
26	627154.35	4439719.03
27	627153.05	4439719.78
28	627152.29	4439718.50
25	627153.59	4439717.75

Схема расположения границ публичного сервитута объекта

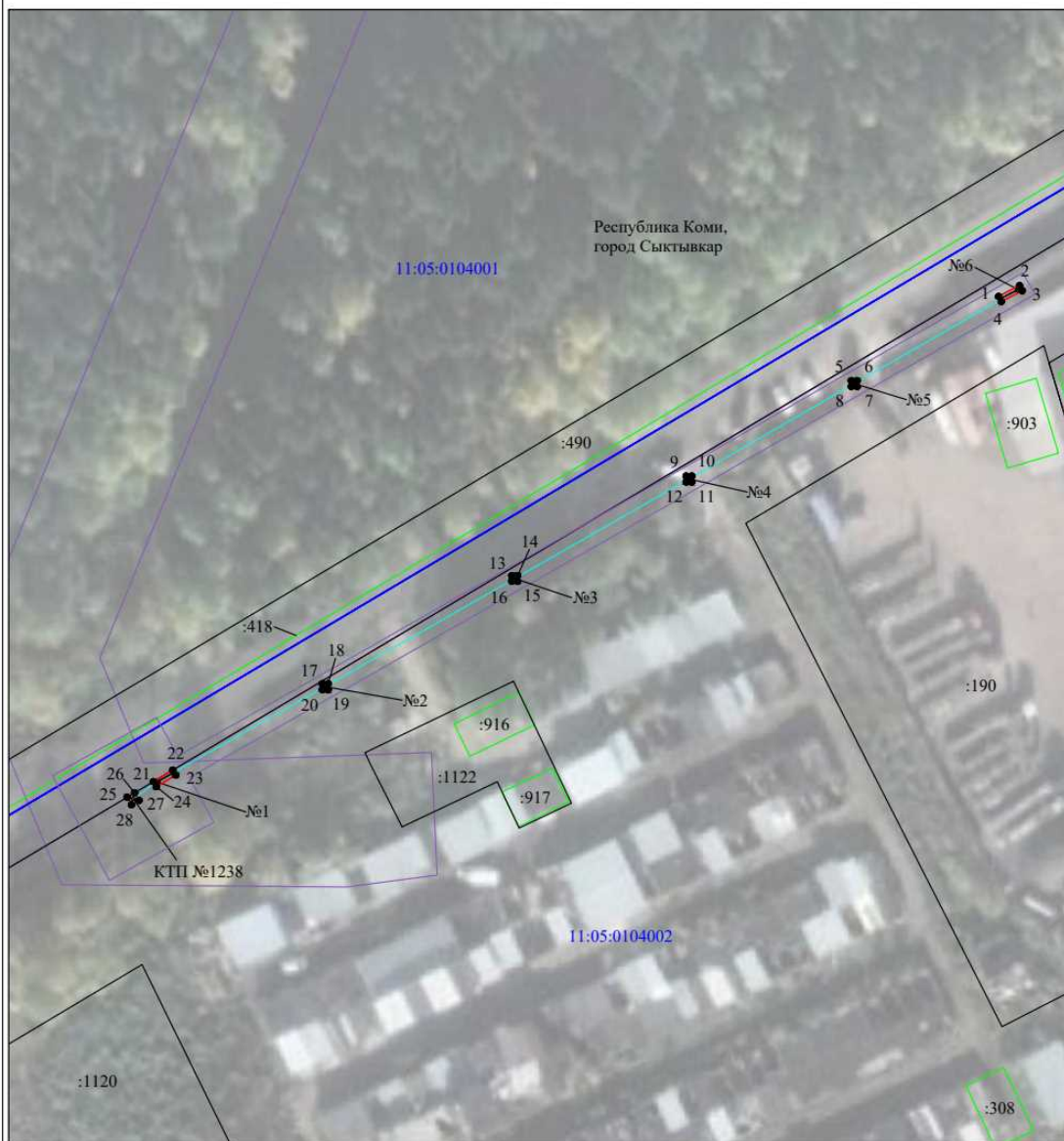

Масштаб 1:1000

Используемые условные знаки и обозначения:

- | | |
|-------------------------|---|
| №1 | - номер опоры |
| | - граница публичного сервитута |
| | - граница кадастрового деления |
| | - граница населенного пункта |
| | - граница земельного участка, имеющегося в ЕГРН |
| | - граница ОКС, имеющаяся в ЕГРН |
| | - граница охранной зоны, имеющейся в ЕГРН |
| 11:00:0000000:34
:34 | - кадастровый номер земельного участка, имеющегося в ЕГРН |
| 11:00:0000000
1 ● | - номер кадастрового квартала
- обозначение характерных точек границ |
| | - граница здания по съемке |

Публичный сервитут для размещения объекта электросетевого хозяйства «ВЛ-0,4 кВ ф. 1 ТП №67 А г. Сыктывкар»		
1. Система координат МСК-11, зона 4		
Обозначение характерных точек границ	Координаты, м	
	X	Y
1	2	3
Зона1(1)	—	—
1	629767.87	4441911.51
2	629769.23	4441918.93
3	629763.51	4441919.98
4	629762.14	4441912.56
1	629767.87	4441911.51
Зона1(2)	—	—
5	629748.31	4441927.83
6	629748.31	4441928.83
7	629747.31	4441928.83
8	629747.31	4441927.83
5	629748.31	4441927.83
Зона1(3)	—	—
9	629736.33	4441951.38
10	629736.33	4441952.38
11	629735.33	4441952.38
12	629735.33	4441951.38
9	629736.33	4441951.38
Зона1(4)	—	—
13	629698.35	4441954.21
14	629698.35	4441955.21
15	629697.35	4441955.21
16	629697.35	4441954.21
13	629698.35	4441954.21

№ по ТЗ 551

Схема расположения границ публичного сервитута объекта

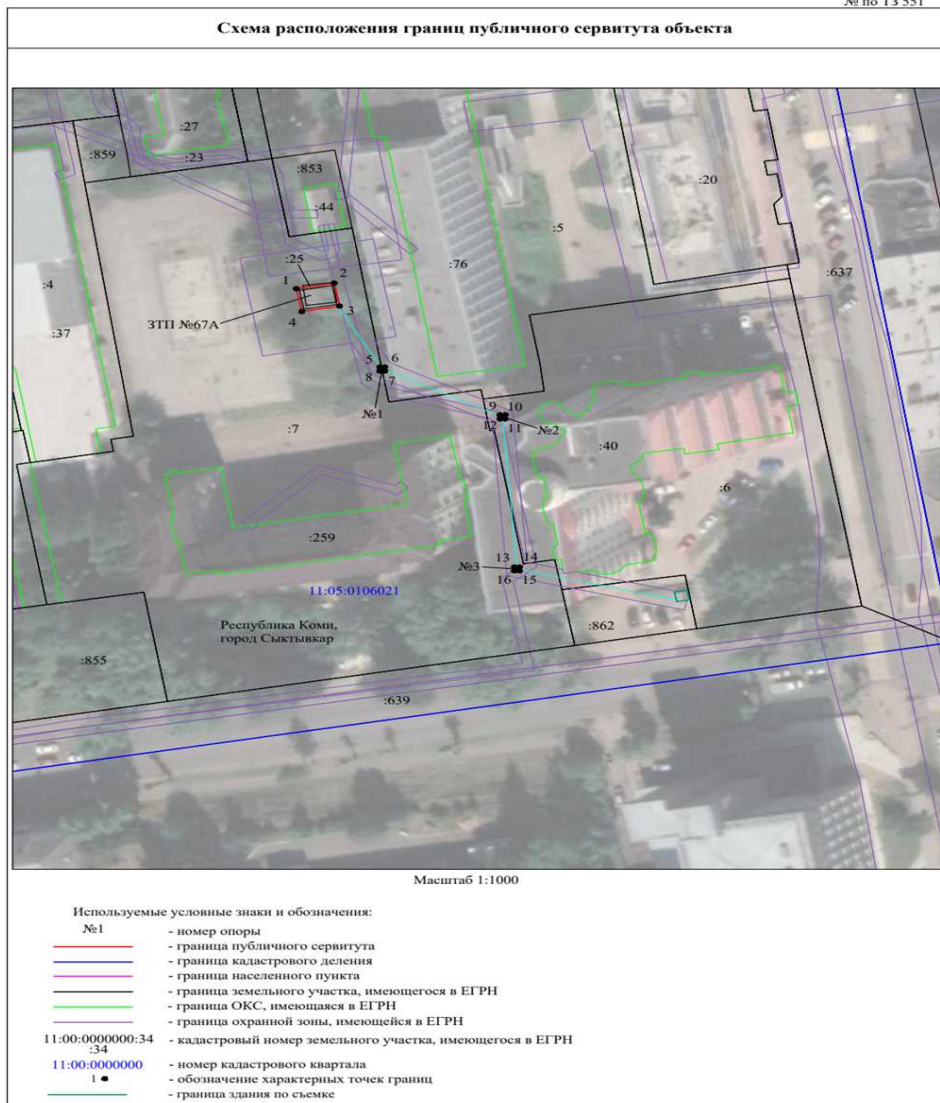

Публичный сервитут для размещения объекта электросетевого хозяйства «ВЛ-0,4 кВ ф. 1 КТП №1249 г. Сыктывкар»		
1. Система координат МСК-11, зона 4		
Обознач. точек	Координаты, м	
	X	Y
1	2	3
Зона1(1)	-	-
1	630348.99	4437932.17
2	630350.44	4437932.50
3	630350.14	4437933.97
4	630348.66	4437933.64
1	630348.99	4437932.17
Зона1(2)	-	-
5	630341.94	4437930.36
6	630346.04	4437931.60
7	630345.75	4437932.55
8	630341.65	4437931.31
5	630341.94	4437930.36
Зона1(3)	-	-
9	630312.64	4437922.95
10	630312.64	4437923.95
11	630311.64	4437923.95
12	630311.64	4437922.95
9	630312.64	4437922.95
Зона1(4)	-	-
13	630278.44	4437914.29
14	630282.23	4437915.28
15	630281.98	4437916.25
16	630278.19	4437915.26
13	630278.44	4437914.29

№ по ТЗ 552



Публичный сервитут для размещения объекта электросетевого хозяйства «ВЛ-0,4 кВ ф. 1 КТП №1257 г. Сыктывкар»		
1. Система координат МСК-11, зона 4		
Обознач. точек	Координаты, м	
	X	Y
1	2	3
Зона1(1)	—	—
1	630915.47	4439857.37
2	630916.68	4439858.27
3	630915.75	4439859.48
4	630914.57	4439858.55
1	630915.47	4439857.37
Зона1(2)	—	—
5	630905.58	4439852.97
6	630909.08	4439853.39
7	630908.96	4439854.39
8	630905.46	4439853.97
5	630905.58	4439852.97
Зона1(3)	—	—
9	630840.76	4439850.30
10	630840.76	4439851.30
11	630839.76	4439851.30
12	630839.76	4439850.30
9	630840.76	4439850.30
Зона1(4)	—	—
13	630760.92	4439858.87
14	630760.92	4439859.87
15	630759.92	4439859.87
16	630759.92	4439858.87
13	630760.92	4439858.87

№ по ТЗ 565

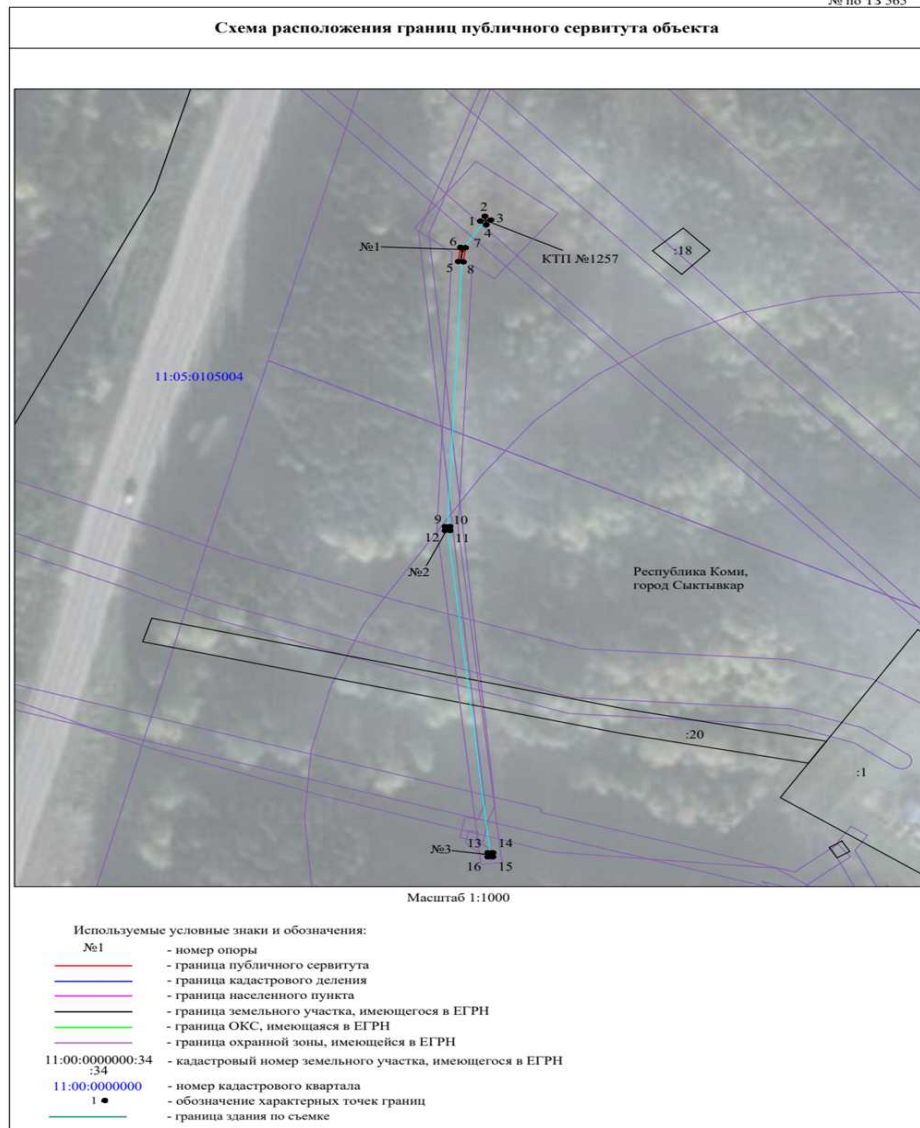

Публичный сервитут для размещения
объекта электросетевого хозяйства
«ВЛ-0,4 кВ ф. 1 КТП №5079 г.
Сыктывкар»

1. Система координат МСК-11, зона 4

Обознач. точек	Координаты, м	
	X	Y
1	2	3
Зона(1)	—	—
1	646497.68	4435472.75
2	646499.14	4435474.74
3	646496.41	4435476.73
4	646494.96	4435474.73
1	646497.68	4435472.75
Зона(2)	—	—
5	646493.19	4435476.50
6	646493.79	4435477.30
7	646490.68	4435479.64
8	646490.08	4435478.84
5	646493.19	4435476.50
Зона(3)	—	—
9	646468.23	4435493.47
10	646469.21	4435495.27
11	646472.22	4435493.67
12	646472.69	4435494.56
13	646468.81	4435496.61
14	646467.35	4435493.95
9	646468.23	4435493.47

№ по ТЗ 574

Схема расположения границ публичного сервитута объекта



Публичный сервитут для размещения объекта электросетевого хозяйства «ВЛ- 0,4 кВ ф. 1 КТП №1261 г. Сыктывкар»		
1. Система координат МСК-11, зона 4		
Обознач. точек	Координаты, м	
	X	Y
1	2	3
Зона1(1)	–	–
1	627810.88	4439904.36
2	627812.19	4439908.67
3	627811.24	4439908.96
4	627809.93	4439904.65
1	627810.88	4439904.36
Зона1(2)	–	–
5	627805.84	4439886.02
6	627805.84	4439887.02
7	627804.84	4439887.02
8	627804.84	4439886.02
5	627805.84	4439886.02
Зона1(3)	–	–
9	627799.01	4439860.52
10	627800.27	4439865.72
11	627799.30	4439865.95
12	627798.04	4439860.75
9	627799.01	4439860.52
Зона1(4)	–	–
13	627790.66	4439828.07
14	627792.74	4439833.61
15	627791.81	4439833.96
16	627789.73	4439828.42
13	627790.66	4439828.07
Зона1(5)	–	–
17	627795.16	4439822.83
18	627795.16	4439823.83
19	627794.16	4439823.83
20	627794.16	4439822.83
17	627795.16	4439822.83
Зона1(6)	–	–
21	627791.18	4439821.56
22	627792.53	4439822.19
23	627791.90	4439823.54
24	627790.55	4439822.91
21	627791.18	4439821.56

Схема расположения границ публичного сервитута объекта



Масштаб 1:1000

Используемые условные знаки и обозначения:

- №1 - номер опоры
- - граница публичного сервитута
- - граница кадастрового деления
- - граница населенного пункта
- - граница земельного участка, имеющегося в ЕГРН
- - граница ОКС, имеющаяся в ЕГРН
- - граница охранной зоны, имеющейся в ЕГРН
- 11:00:0000000:34 - кадастровый номер земельного участка, имеющегося в ЕГРН
- 11:00:0000000 - номер кадастрового квартала
- 1 ● - обозначение характерных точек границ
- - граница здания по съемке

Публичный сервитут для размещения
объекта электросетевого хозяйства

«ВЛ-0,4 кВ ф. 1 КТП №1268 г.
Сыктывкар»

1. Система координат МСК-11, зона 4

Обознач. точек	Координаты, м	
	X	Y
1	2	3
Зона1(1)	—	—
1	626949.38	4440255.98
2	626951.86	4440258.90
3	626951.10	4440259.54
4	626948.62	4440256.62
1	626949.38	4440255.98
Зона1(2)	—	—
5	626929.01	4440234.33
6	626932.05	4440236.76
7	626931.43	4440237.54
8	626928.39	4440235.11
5	626929.01	4440234.33
Зона1(3)	—	—
9	626929.08	4440228.66
10	626930.52	4440229.14
11	626930.07	4440230.56
12	626928.63	4440230.11
9	626929.08	4440228.66

№ по ТЗ 581

Схема расположения границ публичного сервитута объекта



Публичный сервитут для размещения
объекта электросетевого хозяйства «ВЛ-
0,4 кВ ф. 1 КТП №1267 г. Сыктывкар»

1. Система координат МСК-11, зона 4

Обознач. точек	Координаты, м	
	X	Y
1	2	3
Зона1(1)	-	-
1	629720.79	4440166.97
2	629722.29	4440167.03
3	629722.23	4440168.53
4	629720.73	4440168.47
1	629720.79	4440166.97
Зона1(2)	-	-
5	629718.27	4440160.82
6	629719.45	4440164.05
7	629718.51	4440164.39
8	629717.33	4440161.16
5	629718.27	4440160.82

№ по ТЗ 589

Схема расположения границ публичного сервитута объекта

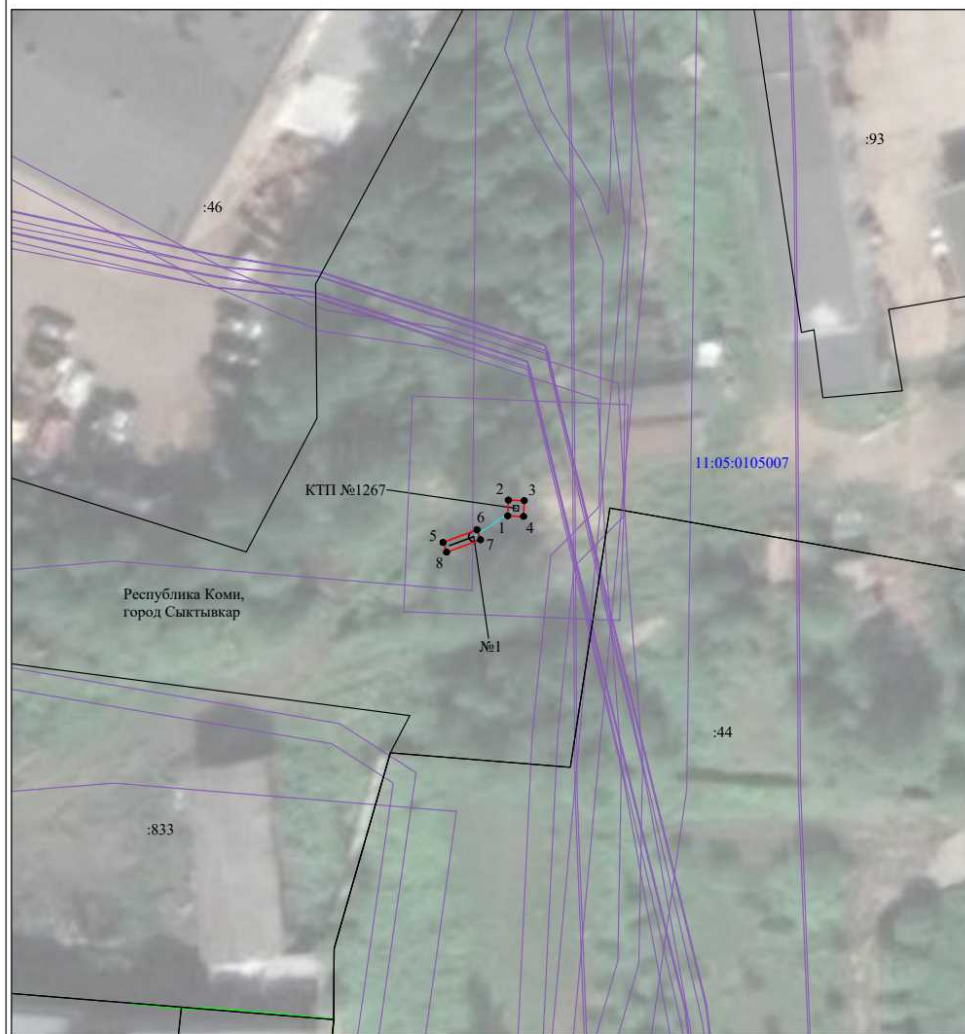

Масштаб 1:500

Используемые условные знаки и обозначения:

- №1 - номер опоры
- - граница публичного сервитута
- - граница кадастрового деления
- - граница населенного пункта
- - граница земельного участка, имеющегося в ЕГРН
- - граница ОКС, имеющаяся в ЕГРН
- - граница охранной зоны, имеющейся в ЕГРН
- 11:00:000000:34 - кадастровый номер земельного участка, имеющегося в ЕГРН
- 11:00:000000 - номер кадастрового квартала
- 1 • - обозначение характерных точек границ
- - граница здания по съемке

Публичный сервитут для размещения объекта электросетевого хозяйства «ВЛ- 0,4 кВ ф. "Сысольское шоссе" ТП №320 г. Сыктывкар»		
1. Система координат МСК-11, зона 4		
Обознач. точек	Координаты, м	
	X	Y
1	2	3
1	625572.05	4441246.30
2	625574.51	4441268.73
3	625576.96	4441287.88
4	625603.19	4441294.56
5	625644.79	4441308.72
6	625661.58	4441313.90
7	625660.77	4441313.38
8	625663.02	4441309.84
9	625676.79	4441318.59
10	625702.68	4441326.57
11	625704.72	4441290.12
12	625708.91	4441290.35
13	625706.82	4441327.73
14	625755.56	4441339.24
15	625779.89	4441345.70
16	625810.55	4441353.53
17	625837.83	4441358.80
18	625867.05	4441349.49
19	625859.62	4441335.72
20	625863.32	4441333.72
21	625871.12	4441348.18
22	625907.12	4441336.54
23	625886.78	4441296.40
24	625890.52	4441294.50
25	625911.17	4441335.24
26	625942.89	4441325.18
27	625981.16	4441313.55
28	625979.56	4441307.54
29	625983.62	4441306.46
30	625986.26	4441316.39
31	625944.13	4441329.20
32	625910.74	4441339.78
33	625870.74	4441352.72
34	625840.79	4441362.26
35	625849.92	4441383.91
36	625863.45	4441416.61
37	625898.22	4441428.61
38	625936.37	4441442.52

39	625972.39	4441454.50
40	626009.75	4441467.99
41	626046.67	4441481.11
42	626090.13	4441496.53
43	626112.33	4441463.46
44	626115.81	4441465.80
45	626091.81	4441501.57
46	626045.27	4441485.07
47	626008.33	4441471.95
48	625971.01	4441458.46
49	625934.99	4441446.48
50	625896.82	4441432.57
51	625860.29	4441419.97
52	625847.83	4441389.86
53	625841.73	4441402.51
54	625837.95	4441400.69
55	625845.68	4441384.66
56	625836.46	4441362.81
57	625809.63	4441357.63
58	625778.83	4441349.76
59	625756.73	4441343.90
60	625752.62	4441367.91
61	625748.48	4441367.21
62	625752.65	4441342.87
63	625704.08	4441331.40
64	625675.29	4441322.52
65	625643.49	4441312.72
66	625601.99	4441298.58
67	625574.56	4441291.60
68	625544.75	4441284.62
69	625510.42	4441281.70
70	625494.97	4441304.48
71	625488.47	4441313.50
72	625477.17	4441323.23
73	625485.68	4441330.76
74	625482.90	4441333.90
75	625471.86	4441324.14
76	625471.90	4441322.23
77	625485.35	4441310.64
78	625491.53	4441302.08
79	625508.32	4441277.30
80	625545.41	4441280.46
81	625572.59	4441286.83
82	625570.33	4441269.23
83	625567.87	4441246.76
1	625572.05	4441246.30

Схема расположения границ публичного сервитута объекта

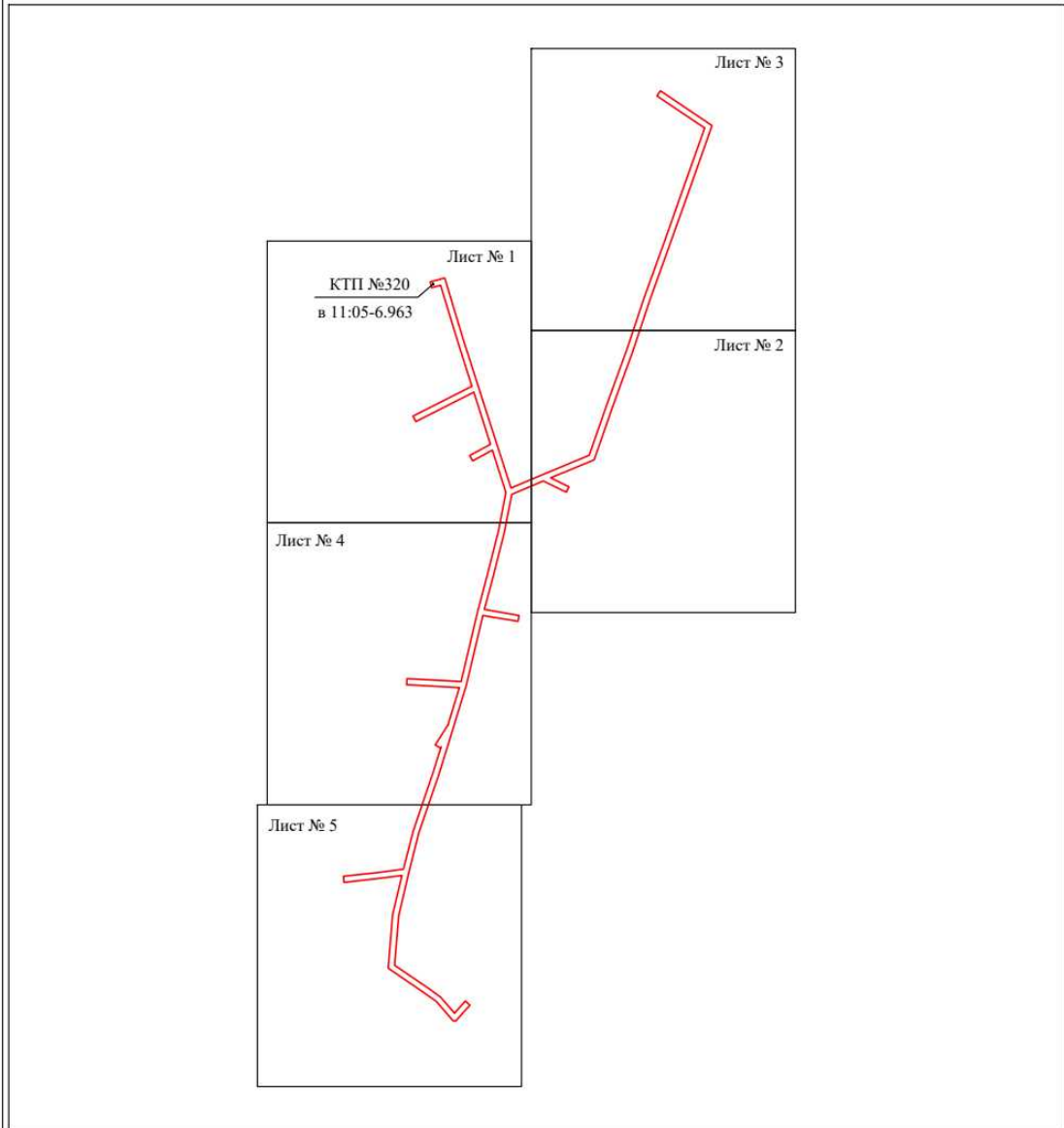

Масштаб 1:4000

Используемые условные знаки и обозначения:

— граница публичного сервитута

Схема расположения границ публичного сервитута объекта



Масштаб 1:1000

Используемые условные знаки и обозначения:

- №1 - номер опоры
- - граница публичного сервитута
- - граница кадастрового деления
- - граница населенного пункта
- - граница земельного участка, имеющегося в ЕГРН
- - граница ОКС, имеющаяся в ЕГРН
- - граница охранной зоны, имеющейся в ЕГРН
- 11:00:0000000:34 - кадастровый номер земельного участка, имеющегося в ЕГРН
- 11:00:0000000 - номер кадастрового квартала
- 1 ● - обозначение характерных точек границ
- - граница здания по съемке

Схема расположения границ публичного сервитута объекта

Лист № 2



Масштаб 1:1000

Используемые условные знаки и обозначения:

- №1 - номер опоры
- - граница публичного сервитута
- - граница кадастрового деления
- - граница населенного пункта
- - граница земельного участка, имеющегося в ЕГРН
- - граница ОКС, имеющаяся в ЕГРН
- - граница охранной зоны, имеющейся в ЕГРН
- 11:00:0000000:34 - кадастровый номер земельного участка, имеющегося в ЕГРН
- 11:00:0000000:34 - номер кадастрового квартала
- 1 • - обозначение характерных точек границ
- - граница здания по съемке

Схема расположения границ публичного сервитута объекта



Масштаб 1:1000

Используемые условные знаки и обозначения:







- | | |
|---|---|
| №1 | - номер опоры |
|  | - граница публичного сервитута |
|  | - граница кадастрового деления |
|  | - граница населенного пункта |
|  | - граница земельного участка, имеющегося в ЕГРН |
|  | - граница ОКС, имеющаяся в ЕГРН |
|  | - граница охранной зоны, имеющейся в ЕГРН |
| 11:00:0000000:34 | - кадастровый номер земельного участка, имеющегося в ЕГРН |
| 11:00:0000000 | - номер кадастрового квартала |
| 1 ● | - обозначение характерных точек границ |
|  | - граница здания по съемке |

Схема расположения границ публичного сервитута объекта



Масштаб 1:1000

Используемые условные знаки и обозначения:

- №1 - номер опоры
- - граница публичного сервитута
- - граница кадастрового деления
- - граница населенного пункта
- - граница земельного участка, имеющегося в ЕГРН
- - граница ОКС, имеющаяся в ЕГРН
- - граница охранной зоны, имеющейся в ЕГРН
- 11:00:0000000:34 - кадастровый номер земельного участка, имеющегося в ЕГРН
- 11:00:0000000 - номер кадастрового квартала
- 1 • - обозначение характерных точек границ
- - граница здания по съемке

Схема расположения границ публичного сервитута объекта

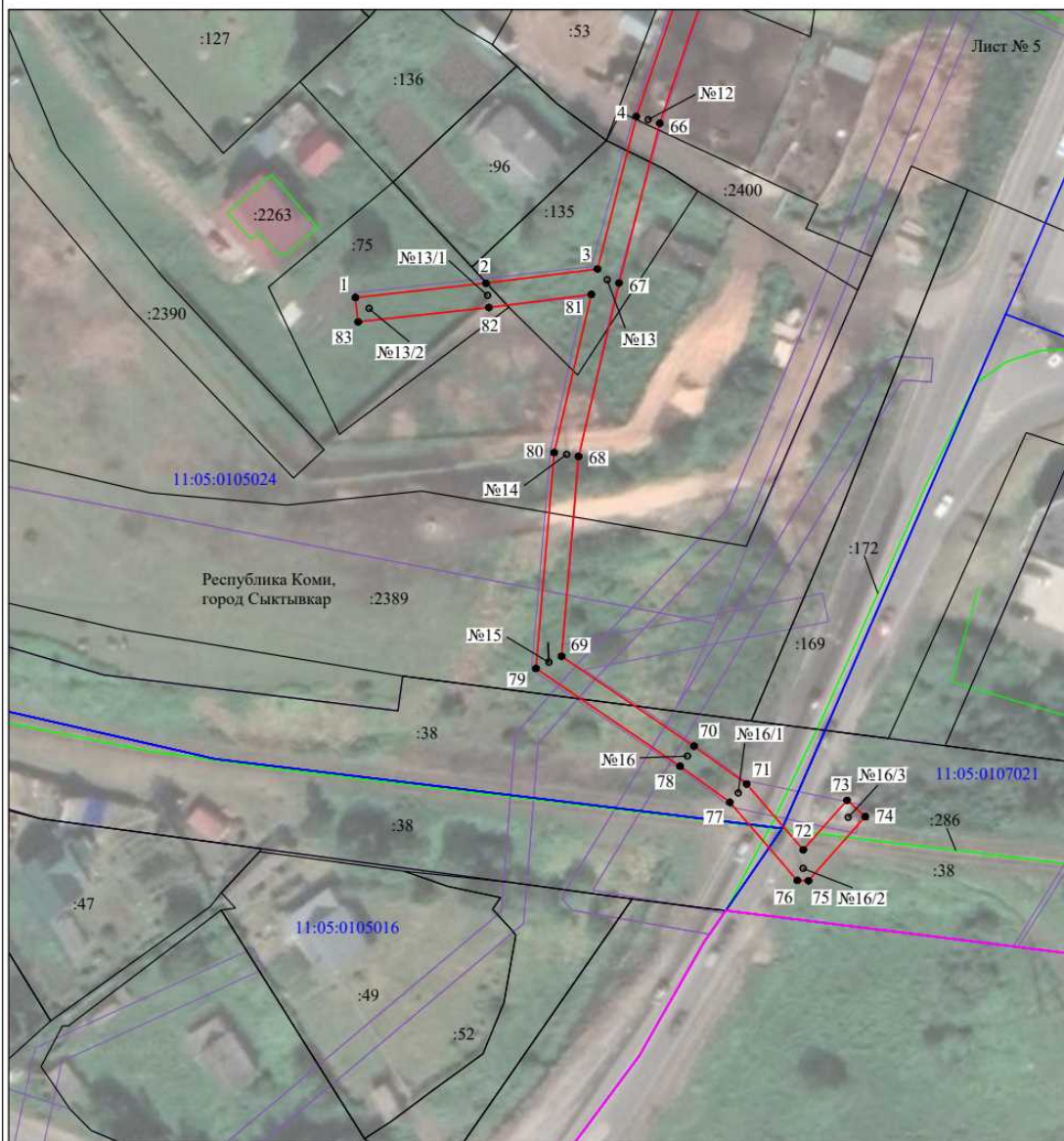

Масштаб 1:1000

Используемые условные знаки и обозначения:

- №1 - номер опоры
- граница публичного сервитута
- граница кадастрового деления
- граница населенного пункта
- граница земельного участка, имеющегося в ЕГРН
- граница ОКС, имеющаяся в ЕГРН
- граница охранной зоны, имеющейся в ЕГРН
- 11:00:0000000:34 - кадастровый номер земельного участка, имеющегося в ЕГРН
- 11:00:0000000 - номер кадастрового квартала
- 1 • - обозначение характерных точек границ
- граница здания по съемке